

WEST VIRGINIA CHESS BULLETIN

“CONFIDIMUS PISCICULO”

JULY 2002

VOLUME NO. 242

2002 WEST VIRGINIA STATE CHESS CHAMPIONSHIP TO BE HELD IN CHARLESTON.

The 2002 West Virginia championship returns to the capitol city under the sponsorship of the Charleston Chess Club and Gary Cummings, budding chess impresario.

The details are as follows:

WV State Championship. 8/31, 9/1-2, 6SS, 35/90:G/60: WVCA mem. Req'd \$10; OSA, NS, NC. Elk River Town Center Inn, 2 Kanawha Blvd. E., Charleston, WV.
EF. \$30, U18 \$25 by 8/24. All \$5 more at site.
\$200, \$100, A,B,C,D \$50 b/entries and trophies.
Reg: 8/31 9-11:30. Rds. Sat. 12-5:30, Sun. 10-3:30, Mon. 9-3:30. WVCA business Mtg. Sat. 10:30. WV Blitz Champ.: Sat. night. WV Quick Champ.; G/10, Sun. night, USCF rated. Entry: Gary Cummings, 2259 McKinley Avenue, St. Albans, WV 25177. Phone:304-727-8409. Email: garyinsp@aol.com.

Although the prize fund is based on 50 entries, per USCF rules one-half of the amounts listed above are guaranteed. The combination of generous prizes, two fun side events, and the state title at stake should make this tournament attractive to all players in and around West Virginia.

For the glory seekers, it is likely that multiple-time state champions Donald Griffith will be there and that state champion Mark Hathaway will defend his title. For the more mundane minded who only seek a win or two and some easy rating points, the participation of John Roush, Chuck Waugh, and Bill Salmon is also quite likely.

The Charleston Chess Club urges all players to “come on down”! Let’s make this tournament one to remember!

JOHN HOMER CALLS FOR VOLUNTEERS TO BUILD SCHOLASTIC CHESS IN WEST VIRGINIA

Many high school chess coaches have retired in the last few years leaving a real void, which has reduced the number of high schools with chess teams. Interested teachers, parents and other adults who would like to see powerhouse high school chess teams like we have had in the past should contact their local schools about reestablishing these programs. High school chess players should also try to establish teams in their schools. Feeder schools are certainly sending lots of good players to the high schools. If you would like to have some suggestions on how to do this, please contact WVSCA.

(Continued on page 2)

WHERE TO FIND IT!

Upcoming events	p.2
2002 WV Scholastic Championship	p.3
HCC Dec., Feb., & March events.....	p.6
2002 Charleston CC Championship ..	p.13
2002 WV Action Championship	p.14
God Save My King X	p.17
So. WV Chess Championship	p. 17

(Continued from page 1)

The Scholastic Championship is almost always a Category B tournament requiring a senior TD. To provide some backup for Charles Szasz and John Homer, we would like to mentor local directors aspiring to become senior TDs. Since we also need several club and local TDs for the Scholastic Championship and other tournaments, we would like to provide mentoring and experience any adults interested in becoming TDs at those levels also.

**John Homer, West Virginia Scholastic Chess Association, John.
Homer@worldnet.att.net.**

I would add my personal call to that of John Homer. Scholastic Chess could be a rich harvest of players for adult chess. By volunteering at your local school, you can not only help scholastic chess, but also provide a vital link between that world and our own. — John Everett Roush, editor WVCB.

FROM THE EDITOR

I count it as unfortunate that you folks are receiving this issue in early July rather than in early May as I had intended. While its true that tragedy struck both my computer at work and at home virtually simultaneously, I was only totally without access for a week or so. Why, then, the two month delay? I suppose I'll blame it on those aliens again!

Thanks go out to Robert Jordan, Gary Cummings, and Pat Kelly for material on the bulletin. Games or other info can be sent to me at John Roush; HC 80 Box 258; Ripley, WV 25271 or by e-mail to jroush@mountain.net.

I expect to put out one more issue before the state championship covering the Electric Open, Charleston Open, and BCM. I do not yet know whether it will be issued at the state championship or mailed before it. After my last "prediction" debacle, I'll just leave the timing a little vague.

Yours in sackcloth and ashes,



UPCOMING EVENTS!

Thanks to the efforts of Robert Jordan, Gary Cummings, and Pat Kelly, West Virginians have had a host of good tournaments in which to play the last year. With the exception of Mr. Jordan's events, the attendance of the other tournaments has been a little disappointing. If you want plenty of tournaments to chose from in the future, you need to support the tournaments that are available in the present! Pick one of these events, go to it, and play! Better yet, go and play in both of them! While study is important in chess improvement, nothing replaces actual play under tournament conditions.

Kanawha Valley Open July 19-21

Site: Elk River Town Center Inn 2 Kanawha Blvd.
E. Charleston, WV 25301

5 SS, 25/60, G/60 Alternate round 1 G/60. 6 Grand Prix Points

Entry Fee: \$30, Under 18 \$25 USCF mem. requ.

Prize Fund: Gtd-1st: \$250, 2nd: \$100; U/1800,

U/1600, U/1400/unrated \$80

Upset prize: Free entry to the WV State Championship.

Reg.: Fri. 6:00 pm - 7:30 pm Sat. 7:30 am - 9:00 am

Rds: 1/Friday, 8 :00 pm or Saturday, 9 :30 am

(G/60), 12 :00 pm, 5 :00 pm, Sunday 9 :30, 2 pm

HR: \$42, phone (304)-343-4521. Reservations: 1-800-765-6566

Info: Gary Cummings ;2259 McKinley Avenue; St. Albans, WV 25177

Phone: 304-727-8409 E-mail: garyinsp@aol.com

10th Annual Parkersburg Homecoming

Aug. 18 (Sunday)

4SS, G/60. Parkersburg Municipal Bdg., 2nd & Market Sts, Parkersburg.

2 sections: Open: EF: \$12 postmarked by 8/10, \$15 at site. Trophy to 1st, \$\$ B/Ent. Non-Rated: (Cannot have rating above 1200) EF: \$7, Trophies to 1st & 2nd.

All: Reg: 9-9:45, Rds: 10-12:45-3-5:15.

Info: 740-374-0538.

Ent: Patrick Kelly; 104 Iroquois Dr.; Marietta, OH 45750 pkelly03@sprynet.com

ALEKSANDR DEMENTIEV WINS K-12 WEST VIRGINIA SCHOLASTIC CHESS CHAMPIONSHIP

Aleksandr Dementiev of Our Lady of Fatima in Huntington, West Virginia won the K-12 section of the state scholastic championship with a perfect 4-0 score. Only 11 years old and in the 6th grade, "Alex" is ranked 7th among 11 year olds nationwide. (As the reader will see in the next Bulletin, "Alex" has "impacted" the open tournament scene in Charleston as well!) The all-state team consisted of "Alex", William Slade and Nicholas Gunn of Roane County High School, and Daniel Park of St. James High School. Roane County High School won the team championship.

James Young of Suncrest Middle School won the K-9 section. The all-state team consisted of James, Eric Guffey of Cheat Lake Middle School, Cory Leonard of Bridgeport Middle School, and Manivel Rengasamy of Suncrest Middle School. Suncrest Middle School won the team championship.

Stuart Christie of North Elementary School won the K-6 section. The all state team consisted of Stuart, Victor Sivaneri of Cheat Lake Middle School, Ben Shumate of Kanawha/Putnam Home Educators, and Katherine King of St. Francis High School.

Smoot Elementary School won the team championship.

Sean Coffers of Morgantown Learning Academy won the K-3 section. The all state team consisted of Sean, Keegan Guffey of Cheat Lake Elementary School, Gina Stovers of Heritage Christian, and William Phan of Point Harmony Elementary School. Heritage Christian won the team championship.

The event was held March 23, 2002 at WV State College on March 23, 2002 and drew 129 players on 14 teams from 34 schools. The TD "team" included Charles Szasz, John Homer, Donald Griffith, John Stovers, and Tony Cook.

2002 WV SCHOLASTIC CHESS CHAMPIONSHIPS INSTITUTE, WEST VIRGINIA

March 23, 2002

K-12

1	DEMENTIEV, ALEKSA	WV 1744*	1757*	W--11	W---5	W---2	W---4	U----	U----	4.0
2	PARK, DANIEL	WV 1625*	1624*	W--10	W---8	L---1	W---5	U----	U----	3.0
3	GUNN, NICKOLAS PA	WV 1129/04	1119/08	L---4	W--12	W--11	W---7	U----	U----	3.0
4	SLADE, WILLIAM O	WV 795/10	1055/14	W---3	W---6	W---8	L---1	U----	U----	3.0
5	SIVANERI, KEVIN	WV 1437*	1444*	W---7	L---1	W---6	L---2	U----	U----	2.0
6	GREEN, JEREMY	WV 1430*	1385*	W---9	L---4	L---5	W--10	U----	U----	2.0
7	O'BRIEN, THOMAS S	WV 1168/04	1122/08	L---5	W---9	W--10	L--3	U----	U----	2.0
8	DRVAR, JARED N	WV 891*	902*	W--12	L---2	L---4	W---9	U----	U----	2.0
9	TAYLOR, JOSHUA AD	WV 815/04	777/08	L---6	L---7	W--12	L---8	U----	U----	1.0
10	SAVAGE, MICHAEL	WV 0	930/04	L---2	W--11	L---7	L---6	U----	U----	1.0
11	RICKS, TIMOTHY CH	WV 759/04	692/08	L---1	L--10	L---3	D--12	U----	U----	0.5
12	SHORT, CHRISTOPHE	WV 0	538/04	L---8	L---3	L---9	D--11	U----	U----	0.5

K-9

1	YOUNG, JASON	WV 1578*	1585*	W--17	W--10	W--16	W---4	W---6	U----	5.0
2	GUFFEY, ERIC J	WV 1244*	1249*	W--12	D---6	D---4	W--15	W--10	U----	4.0
3	LEONARD, CORY M	WV 1011*	1014*	D--14	W--26	D--15	W--16	W--9	U----	4.0
4	LUBMAN, JACOB H	WV 1198*	1211*	W--18	W---9	D---2	L---1	W--11	U----	3.5
5	COWLEY, BENJAMIN	WV 1169*	1159*	W--11	D---7	L---6	W--20	W--15	U----	3.5
6	RENGASAMY, MANIVE	WV 1108*	1189*	W--22	D---2	W---5	W---7	L---1	U----	3.5
7	CHEN, DONG L	WV 1098*	1104*	W--24	D---5	W--13	L---6	W--16	U----	3.5
8	VINCENT, DERRICK	WV 936*	901*	W--19	L--16	L--11	W--14	W--18	U----	3.0

9	MC CLURE, CHAD H	WV	927*	915*	W--23	L---4	W--20	W--12	L---3	U----	3.0
10	STROVERS, DARRELL	WV	924*	937*	W--20	L---1	W--19	W--18	L---2	U----	3.0
11	SHUMATE, ANDREW R	WV	747*	864*	L---5	W--25	W--8	W--13	L---4	U----	3.0
12	SIMMONS, JOSEPH M	WV	599*	624*	L---2	W--22	W--26	L---9	W--23	U----	3.0
13	TU, SHANE	WV	1019*	965*	W--21	D--15	L---7	L--11	W--22	U----	2.5
14	YOUNG, JENNY	WV	853*	815*	D---3	L--18	W--27	L---8	W--21	U----	2.5
15	HARTMAN, MICHAEL	WV	812*	829*	W--27	D--13	D---3	L---2	L---5	U----	2.0
16	TINGLER, JOSHUA R	WV	682/13	725/18	W--25	W--8	L---1	L---3	L---7	U----	2.0
17	WILLIAMS, ZACHARY	WV	672/17	605/21	L---1	L--20	L--22	B----	W--24	U----	2.0
18	TINGLER, JESSE C	WV	660/18	682/23	L---4	W--14	W--23	L--10	L---8	U----	2.0
19	PALMER, DREW L	WV	553/04	502/09	L---8	W--24	L--10	L--21	W--26	U----	2.0
20	STRADER, ISAAC	WV	537/16	584/21	L--10	W--17	L---9	L---5	W--27	U----	2.0
21	SPARKS, MARY JEAN	WV	508*	492*	L--13	L--27	W--25	W--19	L--14	U----	2.0
22	NICHOLSON, NATHAN	WV	421/05	509/10	L---6	L--12	W--17	W--27	L--13	U----	2.0
23	GRIFFITH, CHAZ	WV	257/03	295/07	L---9	B----	L--18	W--26	L--12	U----	2.0
24	KING, CASSIA	WV	312/16	275/20	L---7	L--19	B----	D--25	L--17	U----	1.5
25	EUBANK, ANTHONY	WV	0	206/04	L--16	L--11	L--21	D--24	B----	U----	1.5
26	FORD, DANIELLE	WV	111/08	100/12	B----	L---3	L--12	L--23	L--19	U----	1.0
27	BARTRAM, MARISSA	WV	0	419/05	L--15	W--21	L--14	L--22	L--20	U----	1.0

K-6

1	CHRISTIE, STUART	WV	1149*	1235*	W--24	W--8	W--29	W--4	W--6	W--7	6.0
2	SHUMATE, BEN L	WV	984*	1040*	L--16	W--5	W--41	W--34	W--15	W--6	5.0
3	KING, KATHERINE E	WV	978/08	1005/14	W--15	L--29	W--30	W--31	W--9	W--17	5.0
4	SIVANERI, VICTOR	WV	904*	1006*	W--26	W--18	W--34	L---1	W--29	W--12	5.0
5	NUZUM, CASEY	WV	560*	823*	W--49	L---2	W--40	W--10	W--11	D--14	4.5
6	GUFFEY, T WALKER	WV	1171*	1145*	W--25	W--40	W--16	W--11	L---1	L--2	4.0
7	PHILLIPS, JONATHA	WV	1029/08	1036/14	L--11	W--28	W--18	W--16	W--12	L--1	4.0
8	DAVIS, BRYAN A	WV	955/07	938/13	W--20	L---1	W--44	W--39	L--17	W--34	4.0
9	DAVIS, BENJAMIN A	WV	914/08	879/14	L--13	W--51	W--42	W--43	L--3	W--21	4.0
10	IDE, BEN	WV	911*	877*	L--18	W--39	W--54	L---5	W--43	W--27	4.0
11	RENGASAMY, MATHI	WV	910*	933*	W--7	W--13	W--46	L---6	L---5	W--35	4.0
12	STUTLER, JON WILL	WV	894*	908*	W--37	W--17	W--31	W--35	L--7	L--4	4.0
13	COOMBE, JOSHUA	WV	805/08	854/14	W--9	L--11	W--28	L--15	W--31	W--29	4.0
14	THOMAS, ANDREW R	WV	763/14	776/20	L--21	W--44	D--36	W--33	W--35	D--5	4.0
15	SIMMONS, JOSHUA M	WV	701*	806*	L---3	W--36	W--48	W--13	L---2	W--22	4.0
16	JAMES, CHRIS ALAN	WV	685*	868*	W--2	W--21	L---6	L---7	W--42	W--23	4.0
17	SIVANERI, MONA O	WV	683*	820*	W--23	L--12	W--51	W--21	W--8	L--3	4.0
18	MIHALIAK, TIFFANY	WV	655*	837*	W--10	L---4	L---7	W--47	W--20	W--24	4.0
19	JONES, JONATHAN M	WV	545/03	616/09	D--33	W--38	D--43	D--22	L--21	W--37	3.5
20	NYDEN, CHRISTOPHE	WV	1007/09	898/15	L---8	L--31	W--45	W--36	L--18	W--39	3.0
21	NIXON, JACOB L	WV	980*	918*	W--14	L--16	W--27	L--17	W--19	L--9	3.0
22	BRUMLEY, MATT B	WV	908/04	747/10	L--29	D--32	W--50	D--19	W--28	L--15	3.0
23	HAGER, ADAM W	WV	854/04	705/10	L--17	L--34	W--52	W--54	W--32	L--16	3.0
24	GLENN, STEVEN AND	WV	800*	756*	L---1	W--54	L--39	W--44	W--30	L--18	3.0
25	QUEEN, JUSTIN	WV	795/04	680/10	L---6	D--43	W--56	D--32	L--34	W--42	3.0
26	JEFFERS, JEFFERY	WV	683/14	607/20	L---4	L--46	L--47	W--52	W--51	W--43	3.0
27	SALLADE, ZACHARY	WV	653/14	637/20	L--40	W--33	L--21	W--48	W--46	L--10	3.0
28	COX, WESLEY	WV	633/18	640/24	W--42	L---7	L--13	W--41	L--22	W--46	3.0
29	THOMAS, KELVIN M	WV	626*	729*	W--22	W--3	L---1	W--46	L---4	L--13	3.0
30	WITHROW, TRAVIS D	WV	606/25	612*	L--35	W--49	L---3	W--50	L--24	W--40	3.0
31	COE, MATTHEW A	WV	596/09	669/15	W--52	W--20	L--12	L---3	L--13	W--41	3.0
32	MC GARY, SHAUN	WV	503*	516*	W--56	D--22	L--35	D--25	L--23	W--48	3.0
33	LAMP, KENNETH MIC	WV	456*	482*	D--19	L--27	W--53	L--14	W--49	D--36	3.0
34	COOK, JOHNATHON M	WV	427*	600*	W--47	W--23	L---4	L---2	W--25	L--8	3.0
35	KRATZ, ROGER	WV	0	725/06	W--30	W--37	W--32	L--12	L--14	L--11	3.0

36	REEVES, JAMES	WV	0	594/06	W--45	L--15	D--14	L--20	W--38	D--33	3.0
37	HAYNES, MICHAEL L	WV	634/08	556/14	L--12	L--35	W--55	W--51	D--39	L--19	2.5
38	HOOPER, SHANNON L	WV	498/04	385/10	L--46	L--19	D--49	W--53	L--36	W--50	2.5
39	COX, ELIZABETH	WV	284/25	483*	W--41	L--10	W--24	L--8	D--37	L--20	2.5
40	LE MASTERS, CHAD	WV	834/08	717/14	W--27	L--6	L--5	L--42	W--47	L--30	2.0
41	JENKINS, BENJAMIN	WV	676/10	578/15	L--39	W--52	L--2	L--28	X----	L--31	2.0
42	BURLAS, CORRIE	WV	462/19	492/25	L--28	W--47	L--9	W--40	L--16	L--25	2.0
43	VALLELONGA, LAURA	WV	444/18	467/24	W--48	D--25	D--19	L--9	L--10	L--26	2.0
44	CYRUS, NELESHA	WV	179/04	238/10	W--53	L--14	L--8	L--24	D--50	D--45	2.0
45	SUTTON, JACOB M	WV	179*	178*	L--36	L--48	L--20	D--55	W--53	D--44	2.0
46	OSBOURNE, ETHAN M	WV	100/04	335/10	W--38	W--26	L--11	L--29	L--27	L--28	2.0
47	LAVANDER, GEORGE	WV	0	430/06	L--34	L--42	W--26	L--18	L--40	W--55	2.0
48	LUIKART, KATHRYN	WV	0	327/06	L--43	W--45	L--15	L--27	W--56	L--32	2.0
49	HOLROYD, CHASE J	WV	0	279/06	L--5	L--30	D--38	W--56	L--33	D--51	2.0
50	THOMAS, JEREMY	WV	367/05	274/11	L--54	W--55	L--22	L--30	D--44	L--38	1.5
51	SHAVERS, CHRISTIA	WV	100/09	159/15	W--55	L--9	L--17	L--37	L--26	D--49	1.5
52	NICHOLSON, JOSHUA	WV	100/05	157/11	L--31	L--41	L--23	L--26	D--55	W--56	1.5
53	DICKERSON, CODI H	WV	0	100/05	L--44	D--56	L--33	L--38	L--45	B----	1.5
54	MC KINLEY, WILLIA	WV	237/05	295/09	W--50	L--24	L--10	L--23	F----	U----	1.0
55	DEAN, SUMMER	WV	100/09	100/15	L--51	L--50	L--37	D--45	D--52	L--47	1.0
56	MOORE, PATRICK E	WV	0	100/06	L--32	D--53	L--25	L--49	L--48	L--52	0.5

K-3

1	COFFERS, SEAN R	WV	1100*	1134*	W--17	W--23	W--21	W--2	W--7	U----	5.0
2	GUFFEY, KEEGAN G	WV	947*	956*	W--26	W--10	W--4	L--1	W--11	U----	4.0
3	PHAN, WILLIAM A	WV	888/13	875/18	W--16	L--11	W--26	W--13	W--9	U----	4.0
4	STROVERS, GINA H	WV	338/10	693/15	W--24	W--5	L--2	W--21	W--15	U----	4.0
5	MILLER, ISAAC M	WV	836/08	799/13	W--33	L--4	D--12	W--27	W--18	U----	3.5
6	WAGER, DYLAN	WV	0	679/05	L--9	D--28	W--16	W--23	W--19	U----	3.5
7	MALLORY, MICHAEL	WV	936/13	901/18	W--29	L--8	W--11	W--9	L--1	U----	3.0
8	PHILLIPS, CALEB M	WV	651/07	646/12	W--32	W--7	L--9	L--11	W--24	U----	3.0
9	MC CLURE, GRANT A	WV	493/14	677/19	W--6	W--22	W--8	L--7	L--3	U----	3.0
10	KING, CALEB D	WV	405/04	518/09	W--30	L--2	W--17	D--19	D--12	U----	3.0
11	POPE, ANDREW J	WV	383*	591*	W--25	W--3	L--7	W--8	L--2	U----	3.0
12	BOREMAN, CHELSIE	WV	0	642/05	D--31	W--13	D--5	D--15	D--10	U----	3.0
13	PINTI, MARK	WV	0	635/05	W--27	L--12	W--22	L--3	W--25	U----	3.0
14	TREMBLY, ALEX	WV	0	556/05	L--22	L--18	W--33	W--31	W--21	U----	3.0
15	COOMBE, DANIEL	WV	604/07	573/12	W--28	L--21	W--32	D--12	L--4	U----	2.5
16	MC NEELY, AUTUMN	WV	395/09	409/14	L--3	D--20	L--6	W--34	W--31	U----	2.5
17	KIRK, CHRISTOPHER	WV	100/04	242/09	L--1	W--34	L--10	W--32	D--20	U----	2.5
18	VALLELONGA, JOHNN	WV	0	640/05	L--21	W--14	D--23	W--22	L--5	U----	2.5
19	ARAGONA, LOUIS A	WV	0	515/04	U----	W--33	W--31	D--10	L--6	U----	2.5
20	ARAGONA, NICHOLAS	WV	0	396/04	U----	D--16	D--29	W--33	D--17	U----	2.5
21	ENGLE, RICHARD	WV	822/04	732/09	W--18	W--15	L--1	L--4	L--14	U----	2.0
22	COOK, LAURA E	WV	574*	550*	W--14	L--9	L--13	L--18	W--32	U----	2.0
23	YOAKUM, DYLAN B	WV	571/09	555/14	W--34	L--1	D--18	L--6	D--27	U----	2.0
24	BROWNING, JASON E	WV	318/04	379/09	L--4	L--26	W--28	W--29	L--8	U----	2.0
25	KIRK, AUSTIN	WV	172/04	245/09	L--11	L--32	W--34	W--26	L--13	U----	2.0
26	MC CLURE, STEFAN	WV	0	451/05	L--2	W--24	L--3	L--25	W--30	U----	2.0
27	VAGHEE, CAVON	WV	0	440/05	L--13	D--31	W--30	L--5	D--23	U----	2.0
28	FARMER, ISAAC J	WV	685/02	417/07	L--15	D--6	L--24	D--30	D--29	U----	1.5
29	REYNOLDS, JACOB A	WV	0	281/05	L--7	D--30	D--20	L--24	D--28	U----	1.5
30	JONES, MEGAN ELIZ	WV	441/04	310/09	L--10	D--29	L--27	D--28	L--26	U----	1.0
31	HOLCOMB, CHELSEA	WV	176/04	235/09	D--12	D--27	L--19	L--14	L--16	U----	1.0
32	SOMERVILLE, CHELS	WV	0	204/05	L--8	W--25	L--15	L--17	L--22	U----	1.0
33	OSBOURNE, MICHAEL	WV	265/04	176/09	L--5	L--19	L--14	L--20	D--34	U----	0.5
34	BARKER, IAN	WV	0	100/05	L--23	L--17	L--25	L--16	D--33	U----	0.5

HARRISON COUNTY CHECKMATES, INC. HOSTS THREE TOURNAMENTS IN WINTER/SPRING OF 2001-2002

The Harrison County Checkmates and Robert Jordan proved to be the most active and successful chess organization last winter, hosting three well attended events in Stonewood, West Virginia at Norwood Elementary School. All three events were ably directed by Mr. Jordan.

JIM WALKER WINS OPEN SECTION AT HCC'S NOEL CHESS CELEBRATION.

Charleston's own Jim Walker won the HCC's Noel Chess Celebration on December 1, 2001 with a perfect 4-0 record. Micah Evans of Monroeville, Pennsylvania scored 4.5-.5 to win the K-12 section. Stuart Christie of Morgantown, West Virginia scored a perfect 5-0 to win the K-5 section. Akhil Venkatesh of Pittsburgh, Pennsylvania scored 4-0 to take first place in the K-2 section.

A total of 133 (!) players from West Virginia and Pennsylvania participated in the various sections.

Other place winners, by section, included:

OPEN

2nd place- Byron Funkhouser, Shih-houng Young, and Alexander Heimann.

1st place U1400- Richard Crowley

2nd place U1400- Keshia Mezheryski, Michael Hickman, Nathan Hoxie.

1st place U1100- Sean Butler

Underdog Awards:

Gold- Jack Cheung

Silver- Jason Young

Bronze- Kevin Sivaneri

K-12

2nd place- Kristen Parrish

Underdog Award

Gold- Kent Berthold

K-5

2nd place- Sean Coffers

K-2

2nd place- Michael Samo.

JIM WALKER AND BYRON FUNKHOUSER TIE FOR FIRST AT OPEN SECTION OF HCC'S SWEETHEART CELEBRATION

Jim Walker of Charleston, West Virginia and Byron Funkhouser of Clarksburg, West Virginia each scored 3.5-.5 to take first place at the February 2, 2002 gathering in Stonewood, West Virginia. Jacob Lubman of Morgantown, West Virginia topped the K-12 section with a score of 5-0. The K-5 section went to Sean Coffers of Morgantown, West Virginia at 5-0 and K-2 honors were seized by Johnny Vallelonga of Bridgeport, West Virginia with a 4-0 score.

A total of 85 players participated in this edition.

Other place winners, by section, included:

OPEN

2nd place- Mike Baker, Jason Young, Joseph Montgomery, and Kevin Berthold.

1st place U1300- Richard Crowley, Ben Crowley, Nathan Hoxie and Mathew Louzy.

Underdog Awards:

Gold- Jeremy green

Silver- Cory Leonard

Bronze- Darrell Stovers

K-12

2nd place- Doug Chen .

Underdog Awards

Gold- Jon-William Stutler

Silver- Kent Berthold

Bronze- Jacob Nixon

K-5

2nd place- Stuart Christie

Underdog Award

Gold- Grant McClure

K-2

2nd place- Gina Stovers

JAMES FULLER AND SHIH-HOUNG YOUNG TOP OPEN SECTION AT HCC'S SPRING CELEBRATION

James Fuller of Charleston, West Virginia and Shih-houng Young of Morgantown, West Virginia both scored a perfect 4-0 to win the March 2, 2002 edition of this series. Eric Guffey of Morgantown, West Virginia secured first in the K-12 section with an impressive 4-0 performance. T. Walker Guffey of Morgantown, West

Virginia was top player in the K-5 section with a 4.5-.5 on tie break over Stuart Christie of Morgantown. who had to settle for second with the same score. Mark Pinti of Bridgeport, West Virginia captured first in the K-2 section with a score of 3.5-.5 on tie break over Louis Aragona also of Bridgeport.

This event attracted 98 players.

Other place winners, by section, included:

OPEN

2nd place- Joe Barker
3rd place- Byron Funkhouserer, Joseph Baker, Jason Young, and Mark Heimann.

1st place U1600- Kevin Sivaneri and Kevin Berthold

2nd place U1600- Alexander Heiman, Erza Jampole, and Jeremy Green

1st place U1200- David come, Ben Crowley, and Sean Butler

2nd place U1200- Manivel Rengasamy

K-12

2nd place- Doug Chen

Underdog Awards
Gold- Jacob Nixon
Silver- Jon-William Stutler
K-5

Underdog Awards
Gold- Jeremy Thomas
Silver- Grant McClure

Chess players throughout West Virginia thank the HCC and Robert Jordan for their efforts and look forward to the renewal of this series in the fall!

HCC NOEL CELEBRATION STONEWOOD, WEST VIRGINIA December 2, 2001 OPEN SECTION

NAME	ST	PreRate	PstRate	1	2	3	4	TOTAL
1 WALKER, JAMES H	WV	2052*	2056*	W--14	W---8	W---3	W---4	4.0
2 FUNKHOUSER, BYRON	WV	1725*	1715*	W--17	D---6	D---7	W--10	3.0
3 YOUNG, SHIH HOUNG	WV	1571*	1633*	W--10	W--13	L---1	W---7	3.0
4 HEIMANN, ALEXANDE	PA	1515*	1546*	W--11	D--12	W---8	H---	3.0
5 COWLEY, RICHARD W	WV	1057*	1269*	L---6	W---9	W--14	W--12	3.0
6 CHEUNG, JACK	PA	1540*	1576*	W---5	D---2	W--12	L---1	2.5
7 LA BUE, THOMAS	WV	1449*	1467*	W--16	W--15	D---2	L---3	2.5
8 YOUNG, JASON	WV	1570*	1564*	W---9	L---1	L---4	W--14	2.0
9 MEZHERYTSKI, KESH	PA	1223*	1230*	L---8	L---5	W--17	W--16	2.0
10 HICKMAN, MICHAEL	PA	1190*	1224*	L---3	W--17	W--16	L---2	2.0
11 HOXIE, NATHAN T	WV	1155*	1165*	L---4	L--14	B---	W--18	2.0
12 BAKER, JOSEPH MIC	WV	1610*	1569*	W--18	D---4	L---6	L---5	1.5
13 BARKER, MARVIN R	WV	2056*	2040*	W--15	L---3	U---	U---	1.0
14 GREEN, JEREMY	WV	1436*	1405*	L---1	W--11	L---5	L---8	1.0
15 SIVANERI, KEVIN	WV	1409*	1399*	L--13	L---7	W--18	U---	1.0
16 BUTLER, SEAN P	WV	700*	773*	L---7	W--18	L--10	L---9	1.0
17 BERTHOUD, KEVIN	PA	1378*	1318*	L---2	L--10	L---9	U---	0.0
18 COMER, DAVID J	WV	1240*	1160*	L--12	L--16	L--15	L--11	0.0

K-2

NAME	ST	PreRate	PstRate	1	2	3	4	TOTAL
1 VENKATESH, AKHIL	PA	641/08	772/12	W--17	W--14	W---2	W---4	4.0
2 CHAVERIN, NATHANI	PA	559/08	659/12	W---7	W---9	L---1	W--14	3.0
3 STROVERS, GINA H	WV	527/15	563/18	L---4	B---	W--12	W--13	3.0
4 SAMO, MICHAEL	PA	0	776/04	W---3	W--16	W--11	L---1	3.0
5 CHAVERIN, SAMUEL	PA	0	635/04	W--19	D--18	D--14	W--11	3.0
6 BOREMAN, CHELSIE	WV	480/08	459/12	D---9	L--17	W--18	W--15	2.5
7 MURPHY, BRYAN	WV	635/04	565/08	L---2	W--19	D---8	D--10	2.0
8 MC KIBBEN, NICHOL	WV	596/24	590*	L--14	W--13	D---7	D---9	2.0
9 HODGSON, MOLLY R	WV	515/08	528/12	D---6	L---2	W--16	D---8	2.0
10 FARMER, ISAAC J	WV	497/08	469/12	W--16	L--11	D--15	D---7	2.0
11 CARDER, DANNY	WV	407/08	459/12	W--12	W--10	L---4	L---5	2.0
12 SESHADRI, MENAKA	PA	342/08	355/12	L--11	W--15	L---3	W--17	2.0
13 KYLE, SAM	PA	0	450/04	W--18	L---8	W--17	L---3	2.0
14 VALLELONGA, JOHNN	WV	875/08	779/12	W---8	L---1	D---5	L---2	1.5
15 BULLEY, JENNA	WV	100/03	130/06	B---	L--12	D--10	L---6	1.5
16 THOMAS, JEREMY	WV	557/08	471/12	L--10	L---4	L---9	W--18	1.0
17 BUMGARDNER, ROXAN	WV	355/09	335/13	L---1	W---6	L--13	L--12	1.0
18 PROCTOR, ASHLEY R	WV	0	200/04	L--13	D---5	L---6	L--16	0.5
19 TYLER, MAYA	PA	0	169/02	L---5	L---7	H---	U---	0.5

K-5

	NAME	ST	PreRate	PstRate	1	2	3	4	5	TOTAL
1	CHRISTIE, STUART	WV	981*	1118*	W--18	W--14	W--15	W--4	W--8	5.0
2	NIXON, JACOB L	WV	1094*	1088*	W--9	W--7	W--43	L--8	W--14	4.0
3	ROSSO, JOHN S	PA	1028*	1012*	L--14	W--35	W--44	W--16	W--18	4.0
4	COFFERS, SEAN R	WV	1004*	1023*	W--30	W--5	W--21	L--1	W--10	4.0
5	THEWES, RICHARD P	PA	942*	949*	W--17	L--4	W--35	W--21	W--23	4.0
6	PIQUEIRA, JOSEPH	PA	910*	918*	L--16	W--22	W--34	W--32	W--12	4.0
7	SHELL, EVAN D	PA	883*	922*	W--19	L--2	W--27	W--15	W--22	4.0
8	STUTLER, JON WILL	WV	708*	939*	W--12	W--13	W--42	W--2	L--1	4.0
9	RENGASAMY, MATHI	WV	732*	730*	L--2	W--36	D--26	W--31	W--25	3.5
10	GUPTA, NIKHAL	WV	631/15	646/20	D--45	W--39	W--25	W--23	L--4	3.5
11	MC GARY, SHAUN	WV	478*	546*	W--37	L--12	D--33	W--28	W--26	3.5
12	TYLER, DELBERT D	PA	977*	938*	L--8	W--11	W--24	W--19	L--6	3.0
13	LINDAHL, ERIK D	PA	902*	857*	W--20	L--8	W--36	L--22	W--31	3.0
14	KARRAKER, KATRINA	WV	797*	840*	W--3	L--1	W--37	W--43	L--2	3.0
15	VENKATESH, NIKHIL	PA	768/21	805*	W--34	W--16	L--1	L--7	W--30	3.0
16	WARUSZEWSKI, TOMM	PA	757/24	772*	W--6	L--15	W--40	L--3	W--42	3.0
17	GRIZONKA, ROBERT D	WV	732*	704*	L--5	L--19	W--47	W--40	W--35	3.0
18	THOMAS, KELVIN M	WV	675*	707*	L--1	W--20	W--29	W--42	L--3	3.0
19	JAMES, CHRIS ALAN	WV	630/16	676/21	L--7	W--17	W--39	L--12	W--34	3.0
20	SHUMATE, BEN L	WV	614/13	602/18	L--13	L--18	W--52	W--48	W--43	3.0
21	SIVANERI, MONA D	WV	606*	655*	W--44	W--31	L--4	L--5	W--36	3.0
22	MIHALIAK, TIFFANY	WV	593/18	651/23	W--53	L--6	W--38	W--13	L--7	3.0
23	KELLY, SIARA	WV	516/18	572/23	W--47	W--30	W--28	L--10	W--5	3.0
24	WEAVER, MATHEW	PA	0	507/05	W--46	L--37	L--12	W--39	W--32	3.0
25	BENACK, BEN E	PA	514/04	457/09	D--28	W--52	L--10	W--45	L--9	2.5
26	AXTON, KEITH	WV	239/05	349/10	W--38	L--32	D--9	W--33	L--11	2.5
27	COX, ELIZABETH	WV	167/10	276/15	L--31	W--47	L--7	W--50	D--33	2.5
28	COOK, LAURA E	WV	149/13	309/18	D--25	W--48	L--23	L--11	W--44	2.5
29	SCHOUVRONT, ERIK	WV	139/13	275/18	W--50	L--33	L--18	D--44	W--45	2.5
30	SIMMONS, JOSHUA M	WV	766/24	701*	L--4	L--23	W--46	W--37	L--15	2.0
31	WITHROW, TRAVIS D	WV	527/11	505/16	W--27	L--21	W--49	L--9	L--13	2.0
32	NUZUM, CASEY	WV	504*	463*	L--35	W--26	W--41	L--6	L--24	2.0
33	MC KIBBEN, HEATHE	WV	492/10	419/15	L--36	W--29	D--11	L--26	D--27	2.0
34	LAMP, KENNETH MIC	WV	464*	456*	L--15	W--49	L--6	W--41	L--19	2.0
35	COOK, JOHNATHON M	WV	421/23	458*	W--32	L--3	L--5	W--38	L--17	2.0
36	GRAY, CASSANDRA	WV	356/22	386*	W--33	L--9	L--13	W--49	L--21	2.0
37	BAKER, AARON W	WV	326/10	374/15	L--11	W--24	L--14	L--30	W--46	2.0
38	SCHOUVRONT, JEREM	WV	220*	204*	L--26	B--	L--22	L--35	W--50	2.0
39	HALL, ERIC	WV	159/05	235/10	W--51	L--10	L--19	L--24	W--49	2.0
40	LAUZAU, ASHLEY	WV	124/06	199/11	L--42	W--50	L--16	L--17	W--51	2.0
41	LAUZAU, ALISHA	WV	100/05	165/10	W--52	L--44	L--32	L--34	W--48	2.0
42	BETTS, WILLIAM A	PA	0	479/05	W--40	W--53	L--8	L--18	L--16	2.0
43	SAMO, DOUGLAS	PA	0	452/05	W--48	W--45	L--2	L--14	L--20	2.0
44	PUMPHREY, DANNY	WV	544*	467*	L--21	W--41	L--3	D--29	L--28	1.5
45	SUTTON, JACOB M	WV	294/14	266/19	D--10	L--43	W--51	L--25	L--29	1.5
46	BURLAS, CORRIE	WV	135/05	148/10	L--24	D--51	L--30	W--52	L--37	1.5
47	POPE, ANDREW J	WV	233/10	173/15	L--23	L--27	L--17	D--51	D--52	1.0
48	MINOR, ANTHONY	WV	100/13	100/17	L--43	L--28	B--	L--20	L--41	1.0
49	DEAN, SUMMER	WV	100/05	100/09	B--	L--34	L--31	L--36	L--39	1.0
50	NICHOLSON, JOSHUA	WV	0	100/05	L--29	L--40	W--53	L--27	L--38	1.0
51	STREIMAN, GEORGIA	PA	0	100/05	L--39	D--46	L--45	D--47	L--40	1.0
52	GULLEY, MORGAN	WV	128/05	100/10	L--41	L--25	L--20	L--46	D--47	0.5
53	VALLELONGA, LAURA	WV	380/05	236/08	L--22	L--42	L--50	U--	U--	0.0

K-12

NAME	ST	PreRate	PstRate	1	2	3	4	5	TOTAL
1 EVANS, MICAH D	PA	1074*	1235*	W--11	D---3	W--18	W--5	W---2	4.5
2 WARUSZEWSKI, BOB	PA	1206*	1247*	W---9	W---8	W--25	W--10	L---1	4.0
3 LUBMAN, JACOB H	WV	1148*	1169*	W---6	D---1	W--36	D---8	W--13	4.0
4 BERTHOUD, KENT	PA	1076*	1100*	L---5	W--13	W--15	W--14	W--12	4.0
5 PARRISH, KRISTEN	WV	897/21	1124*	W---4	W--14	W---7	L---1	W--10	4.0
6 STROVERS, DARRELL	WV	887*	979*	L---3	W--21	W--31	W--33	W--16	4.0
7 KRUT, ANDY	PA	1196*	1172*	D--18	W--19	L---5	W--36	W--21	3.5
8 LEDERMAN, MATHEW	PA	1071*	1102*	W--27	L---2	W--17	D---3	W--18	3.5
9 UNAL, DENIZ B	PA	1189*	1145*	L---2	W--30	W--29	L--13	W--28	3.0
10 COWLEY, BENJAMIN	WV	1170*	1147*	W--26	W--12	W--33	L---2	L---5	3.0
11 HOXIE, SARAH E	WV	939*	990*	L---1	W--31	W--28	W--19	U-----	3.0
12 SESHADRI, PRIYANK	PA	870*	915*	W--29	L--10	W--23	W--25	L---4	3.0
13 KYLE, JUAN G	PA	838*	924*	W--16	L---4	W--40	W---9	L---3	3.0
14 CHOUGH, CHRIS	PA	814*	852*	W--28	L---5	W--24	L---4	W--29	3.0
15 PIETRUSINSKI, NAT	PA	762*	832*	W--20	L--26	L---4	W--40	W--27	3.0
16 LEDERMAN, CRAIG M	PA	750*	855*	L--13	W--22	W--26	W--27	L---6	3.0
17 MC CLURE, IAN	WV	739*	796*	W--38	L--18	L---8	W--32	W--33	3.0
18 RENGASAMY, MANIVE	WV	964*	975*	D--7	W--17	L---1	W--35	L---8	2.5
19 BUTLER, RYAN E	WV	962*	935*	W--22	L---7	W--42	L--11	D--25	2.5
20 TILLMAN, JAMES C	WV	928*	866*	L--15	L--33	W--38	D--23	W--30	2.5
21 CHEN, DONG L	WV	805/09	814/14	D--35	L---6	W--41	W--26	L---7	2.5
22 TINGLER, JOSHUA R	WV	723/08	682/13	L--19	L--16	W--43	D--24	W--37	2.5
23 TINGLER, JESSE C	WV	611/13	660/18	W--37	L--27	L--12	D--20	W--36	2.5
24 STRADER, ISAAC	WV	406/06	525/11	L--33	W--39	L--14	D--22	W--35	2.5
25 TATA, SCOTT	PA	0	873/05	W--32	W--35	L---2	L--12	D--19	2.5
26 SIVANERI, VICTOR	WV	960*	904*	L--10	W--15	L--16	L--21	W--40	2.0
27 JACKSON, KENNEY W	WV	928*	877*	L---8	W--23	W--30	L--16	L--15	2.0
28 PYLE, BRAD D	WV	729*	725*	L--14	W--38	L--11	W--34	L---9	2.0
29 WALTON, JOSHUA	WV	722*	720*	L--12	W--42	L---9	W--31	L--14	2.0
30 SIMMONS, JOSEPH M	WV	670*	653*	W--41	L---9	L--27	W--39	L--20	2.0
31 SHUMATE, ANDREW R	WV	654/15	641/20	W--34	L--11	L---6	L--29	W--41	2.0
32 SPARKS, MARY JEAN	WV	605*	559*	L--25	L--36	B-----	L--17	W--39	2.0
33 FAIN, ANDREW S	WV	0	783/05	W--24	W--20	L--10	L---6	L--17	2.0
34 SCRIMA, MICHAEL	PA	0	486/05	L--31	D--37	D--39	L--28	W--38	2.0
35 EDDY, NICHOLAS A	WV	771*	711*	D--21	L--25	W--37	L--18	L--24	1.5
36 BONNETT, SEAN A	WV	0	549/05	D--39	W--32	L---3	L---7	L--23	1.5
37 NICHOLSON, NATHAN	WV	0	421/05	L--23	D--34	L--35	W--41	L--22	1.5
38 YOUNG, JENNY	WV	684*	595*	L--17	L--28	L--20	W--43	L--34	1.0
39 IAGUINTA, JOSEPH	WV	392*	370*	D--36	L--24	D--34	L--30	L--32	1.0
40 VORON, EDWARD N	PA	353/12	341/17	L--42	W--43	L--13	L--15	L--26	1.0
41 TIDD, KEVIN	WV	310/04	258/08	L--30	B-----	L--21	L--37	L--31	1.0
42 MOORE, MATTHEW	WV	0	541/03	W--40	L--29	L--19	U-----	U-----	1.0
43 FOUTS, BEN	WV	0	100/03	U-----	L--40	L--22	L--38	B-----	1.0

HCC SWEET HEART CELEBRATION STONEWOOD, WV February 2, 2002

OPEN SECTION

1 WALKER, JAMES H	WV	2037*	2034*	W--10	W---4	W---7	D---2	3.5
2 FUNKHOUSER, BYRON	WV	1701*	1740*	W--11	W---3	W---8	D---1	3.5
3 YOUNG, JASON	WV	1560*	1570*	W--18	L---2	W--10	W---9	3.0
4 BAKER, JOSEPH MIC	WV	1546*	1583*	W--16	L---1	W---6	W---8	3.0
5 MONTGOMERY, JOSEPH	WV	1327*	1362*	W--19	L---7	W--12	W--14	3.0
6 BERTHOUD, KEVIN	PA	1303*	1388*	W--20	W--14	L---4	W---7	3.0
7 BUTCHER, MARKLE W	WV	1679*	1658*	W--15	W---5	L---1	L---6	2.0
8 YOUNG, SHIH HOUNG	WV	1637*	1620*	W--12	W---9	L---2	L---4	2.0
9 BERTHOUD, ERIC A	PA	1500*	1500*	W--17	L---8	W--15	L---3	2.0
10 COWLEY, RICHARD W	WV	1268*	1279*	L---1	W--17	L---3	W--16	2.0
11 HOXIE, NATHAN T	WV	1165*	1164*	L---2	D--18	W--16	D--15	2.0
12 COWLEY, BENJAMIN	WV	1147*	1154*	L---8	W--13	L---5	W--17	2.0
13 LOUZY, MATHEW	WV	747/14	870/17	U-----	L--12	W--20	W--18	2.0
14 GREEN, JEREMY	WV	1405*	1367*	H-----	L---6	W--18	L---5	1.5
15 COMER, DAVID J	WV	1081*	1088*	L---7	W--20	L---9	D--11	1.5
16 LEONARD, CORY M	WV	1130*	1098*	L---4	W--19	L--11	L--10	1.0

17 STROVERS, DARRELL	WV	979*	966*	L---9	L--10	W--19	L--12	1.0
18 VINCENT, DERRICK	WV	994*	966*	L---3	D--11	L--14	L--13	0.5
19 BUTLER, SEAN P	WV	773*	749*	L---5	L--16	L--17	H----	0.5
20 REEDY, CHAD M	WV	814/16	779/19	L---6	L--15	L--13	U-----	0.0

K-12 SECTION

1 LUBMAN, JACOB H	WV	1184*	1248*	W---7	W---9	W--11	W---3	W---5	5.0
2 TILLMAN, JAMES C	WV	866*	959*	L---4	W--16	W--26	W---7	W---6	4.0
3 CHEN, DONG L	WV	816/18	1011/23	W---6	W--12	W---5	L---1	W--11	4.0
4 RENGASAMY, MANIVE	WV	1007*	1034*	W---2	L---5	W--15	D--12	W--13	3.5
5 BERTHOUD, KENT	PA	1160*	1144*	W---8	W---4	L---3	W---9	L---1	3.0
6 HOXIE, SARAH E	WV	990*	981*	L---3	W--10	W--17	W---8	L---2	3.0
7 STUTLER, JON WILL	WV	939*	936*	L---1	W--25	W--10	L---2	W--17	3.0
8 MC CLURE, CHAD H	WV	912/19	924/24	L---5	W--15	W--14	L---6	W--12	3.0
9 JACKSON, KENNEY W	WV	877*	911*	W--13	L---1	W--25	L---5	W--18	3.0
10 MC CLURE, IAN	WV	796*	801*	W--21	L---6	L---7	W--25	W--15	3.0
11 WYSOCKI, ELI	PA	441*	528*	W--20	W--19	L---1	W--22	L---3	3.0
12 HARTMAN, MICHAEL	WV	809*	861*	W--16	L---3	W--13	D---4	L---8	2.5
13 NIXON, JACOB L	WV	1088*	1003*	L---9	W--14	L--12	W--24	L---4	2.0
14 FAIN, ANDREW S	WV	783/05	713/10	W--17	L--13	L---8	L--18	W--25	2.0
15 PYLE, BRAD D	WV	725*	703*	W--18	L---8	L---4	W--19	L--10	2.0
16 WALTON, JOSHUA	WV	720*	657*	L--12	L---2	L--22	W--26	W--24	2.0
17 VILLARREAL, DANIE	WV	698*	670*	L--14	W--24	L---6	W--20	L---7	2.0
18 STRADER, ISAAC	WV	525/11	537/16	L--15	D--21	D--20	W--14	L---9	2.0
19 FERGUSON, JOSHUA	WV	290/07	315/12	W--26	L--11	L--21	L--15	W--22	2.0
20 STALNAKER, BRANDO	WV	0	346/05	L--11	D--22	D--18	L--17	W--26	2.0
21 SPARKS, MARY JEAN	WV	559*	558*	L--10	D--18	W--19	U----	U----	1.5
22 TIDD, KEVIN	WV	258/08	275/13	L--25	D--20	W--16	L--11	L--19	1.5
23 LOUZY, MATHEW	WV	870/17	877/18	W--24	U----	U----	U----	U----	1.0
24 BONNETT, SEAN A	WV	549/05	469/09	L--23	L--17	B----	L--13	L--16	1.0
25 FERGUSON, MATHEW	WV	463/23	452*	W--22	L---7	L---9	L--10	L--14	1.0
26 MAULLER, ZAC	WV	245/03	100/07	L--19	B----	L---2	L--16	L--20	1.0

K-5 SECTION

1 COFFERS, SEAN R	WV	982*	1079*	W--17	W--13	W---9	W---2	W---3	5.0
2 CHRISTIE, STUART	WV	1118*	1104*	W--16	W--12	W---4	L---1	W---7	4.0
3 PIQUEIRA, JOSEPH	PA	972*	976*	W--22	W---8	W--11	W---6	L---1	4.0
4 GRZONKA, ROBERT D	WV	704*	761*	W--23	W--18	L---2	W--16	W--11	4.0
5 BURLAS, CORRIE	WV	148/10	355/14	L---9	B----	W---8	D--19	W--14	3.5
6 THOMAS, KELVIN M	WV	707*	678*	W--19	L---9	W--20	L---3	W--16	3.0
7 GUPTA, NIKHAL	WV	646/20	637/25	W--20	L--11	W--25	W--18	L---2	3.0
8 MC GARY, SHAUN	WV	546*	545*	W--14	L---3	L---5	W--20	W--13	3.0
9 NUZUM, CASEY	WV	463*	564*	W---5	W---6	L---1	L--11	W--19	3.0
10 MINOR, ANTHONY	WV	100/17	287/21	L--12	L--16	B----	W--15	W--18	3.0
11 JENKINS, BENJAMIN	WV	0	726/05	W--24	W---7	L---3	W---9	L---4	3.0
12 FLOYD, BRETT A	WV	633*	573*	W--10	L---2	L--18	D--21	W--17	2.5
13 KELLY, SIARA	WV	572/23	529*	W--25	L---1	W--21	D--14	L---8	2.5
14 LAUZAU, ALISHA	WV	165/10	290/15	L---8	W--22	W--24	D--13	L---5	2.5
15 MC CLURE, GRANT A	WV	892/04	505/09	L--18	W--21	L--16	L--10	W--25	2.0
16 BAKER, AARON W	WV	374/15	432/20	L---2	W--10	W--15	L---4	L---6	2.0
17 COX, ELIZABETH	WV	276/15	274/20	L---1	L--20	W--23	W--25	L--12	2.0
18 VALLELONGA, LAURA	WV	236/08	316/13	W--15	L---4	W--12	L---7	L--10	2.0
19 LAUZAU, ASHLEY	WV	199/11	247/16	L---6	D--24	W--22	D---5	L---9	2.0
20 POPE, ANDREW J	WV	173/15	281/20	L---7	W--17	L---6	L---8	W--24	2.0
21 NICHOLSON, ASHLEY	WV	100/05	148/09	B----	L--15	L--13	D--12	D--23	2.0
22 SUTTON, JACOB M	WV	266/19	199/23	L---3	L--14	L--19	D--24	B----	1.5

23 HALL, ERIC	WV	235/10	153/14	L---4	L--25	L--17	B----	D--21	1.5
24 GRAY, CASSANDRA	WV	386*	278*	L--11	D--19	L--14	D--22	L--20	1.0
25 GULLEY, MORGAN	WV	100/10	102/15	L--13	W--23	L---7	L--17	L--15	1.0

K-2 SECTION

1 VALLELONGA, JOHNN	WV	779/12	882/16	W---5	W---7	W---3	W---2	4.0
2 STROVERS, GINA H	WV	563/18	677/22	W---4	W---8	W--10	L---1	3.0
3 BOREMAN, CHELSIE	WV	459/12	634/16	W--10	W---9	L---1	W---7	3.0
4 PINTI, MARK	WV	0	654/04	L---2	W---6	D---9	W--10	2.5
5 THOMAS, JEREMY	WV	471/12	506/16	L---1	L--10	W--11	W--12	2.0
6 CARDER, DANNY	WV	459/12	540/15	U----	L---4	W--12	W---9	2.0
7 ARAGONA, LOUIS A	WV	0	598/04	W--11	L---1	W---8	L---3	2.0
8 FARMER, ISAAC J	WV	469/12	430/15	B----	L---2	L---7	D--11	1.5
9 ARAGONA, NICHOLAS	WV	0	485/04	W--12	L---3	D---4	L---6	1.5
10 MURPHY, BRYAN	WV	565/08	520/12	L---3	W---5	L---2	L---4	1.0
11 HODGSON, MOLLY R	WV	528/12	460/16	L---7	D--12	L---5	D---8	1.0
12 HESS, BENJAMIN D	WV	635/08	494/12	L---9	D--11	L---6	L---5	0.5

HCC SPRING CELEBRATION STONEWOOD, WV March 2, 2002

OPEN SECTION

1 FULLER, JAMES A	WV	1767*	1818*	W---8	W--10	W---4	W---3	4.0
2 YOUNG, SHIH HOUNG	WV	1593*	1666*	W---5	W---7	W--15	W--11	4.0
3 BARKER, MARVIN R	WV	2040*	2028*	W--28	W---9	W--12	L---1	3.0
4 BERTHOUD, KEVIN	PA	1440*	1478*	W--27	W--18	L---1	W--14	3.0
5 SIVANERI, KEVIN	WV	1399*	1437*	L---2	W--28	W--23	W--13	3.0
6 FUNKHOUSER, BYRON	WV	1769*	1746*	L--10	W--27	D--13	W--21	2.5
7 HEIMANN, ALEXANDE	PA	1667*	1665*	W--22	L---2	W--17	H----	2.5
8 BAKER, JOSEPH MIC	WV	1613*	1600*	L---1	D--21	W--24	W--15	2.5
9 HEIMANN, MARK A	PA	1562*	1608*	W--26	L---3	W--16	H----	2.5
10 YOUNG, JASON	WV	1547*	1564*	W---6	L---1	W--18	D--12	2.5
11 JAMPOLE, EZRA A	PA	1461*	1551*	D--13	W--26	W--22	L---2	2.5
12 GREEN, JEREMY	WV	1336*	1430*	W--14	W--16	L---3	D--10	2.5
13 BUTCHER, MARKLE W	WV	1639*	1620*	D--11	W--17	D---6	L---5	2.0
14 ELLIOTT, PHILLIP	WV	1633*	1594*	L--12	W--25	W--20	L---4	2.0
15 MONTGOMERY, JOSEP	WV	1383*	1387*	W--23	W--20	L---2	L---8	2.0
16 COWLEY, RICHARD W	WV	1287*	1285*	W--24	L--12	L---9	W--23	2.0
17 COWLEY, BENJAMIN	WV	1163*	1169*	W--19	L--13	L---7	W--25	2.0
18 COMER, DAVID J	WV	1093*	1155*	W--25	L---4	L--10	W--22	2.0
19 BUTLER, SEAN P	WV	725*	859*	L--17	L--23	W--28	W--27	2.0
20 WARUSZEWSKI, BOB	PA	1264*	1257*	W--21	L--15	L--14	H----	1.5
21 RENGASAMY, MANIVE	WV	1076*	1108*	L--20	D---8	W--27	L---6	1.5
22 WELLS, ROBERT A	PA	1663*	1606*	L---7	W--24	L--11	L--18	1.0
23 HAYNES, GLENN	WV	1145*	1123*	L--15	W--19	L---5	L--16	1.0
24 VINCENT, DERRICK	WV	946*	936*	L--16	L--22	L---8	B----	1.0
25 REEDY, CHAD M	WV	753/22	742/25	L--18	L--14	B----	L--17	1.0
26 WALKER, JAMES H	WV	2031*	2000*	L---9	L--11	U----	U----	0.0
27 LEONARD, CORY M	WV	1071*	1011*	L---4	L---6	L--21	L--19	0.0
28 LOUZY, MATHEW	WV	940/21	905/24	L---3	L---5	L--19	U----	0.0

K-12 SECTION

1 GUFFEY, ERIC J	WV	1151*	1244*	W--11	W--16	W---5	W---4	4.0
2 CHEN, DONG L	WV	1061*	1098*	W---8	D---7	W--16	W--10	3.5
3 PARRISH, KRISTEN	WV	1124*	1121*	W---9	L---4	W---7	W--14	3.0
4 MC CLURE, IAN	WV	857*	1052*	W--10	W---3	W---6	L---1	3.0

5	O'BRIEN, THOMAS S	WV	0	1168/04	W--18	W--17	L---1	W---9	3.0
6	GUNN, NICKOLAS PA	WV	0	1129/04	W--13	W--11	L---4	W---8	3.0
7	GUTIERREZ, DANIEL	NY	514/09	763/13	W--17	D---2	L---3	W--16	2.5
8	NIXON, JACOB L	WV	1003*	980*	L---2	W--19	W--13	L---6	2.0
9	TILLMAN, JAMES C	WV	959*	962*	L---3	W--14	W--15	L---5	2.0
10	BUTLER, RYAN E	WV	935*	938*	L---4	W--15	W--18	L---2	2.0
11	MC CLURE, CHAD H	WV	924/24	927*	L---1	L---6	W--21	W--18	2.0
12	HARTMAN, MICHAEL	WV	861*	812*	L--16	L--13	W--22	W--21	2.0
13	SHUMATE, ANDREW R	WV	610/24	747*	L---6	W--12	L---8	W--17	2.0
14	TAYLOR, JOSHUA AD	WV	0	815/04	W--21	L---9	W--19	L---3	2.0
15	RICKS, TIMOTHY CH	WV	0	759/04	W--20	L--10	L---9	W--19	2.0
16	STUTLER, JON WILL	WV	936*	894*	W--12	L---1	L---2	L---7	1.0
17	JACKSON, KENNEY W	WV	911*	837*	L---7	L---5	W--20	L--13	1.0
18	YOUNG, JENNY	WV	909*	853*	L---5	W--22	L--10	L--11	1.0
19	WALTON, JOSHUA	WV	657*	616*	W--22	L---8	L--14	L--15	1.0
20	SPARKS, MARY JEAN	WV	558*	508*	L--15	L--21	L--17	W--22	1.0
21	WHITACRE, DAVID J	WV	508/04	536/08	L--14	W--20	L--11	L--12	1.0
22	FORD, DANIELLE	WV	129/04	111/08	L--19	L--18	L--12	L--20	0.0

K-5 SECTION

1	GUFFEY, T WALKER	WV	1111*	1171*	W--25	W--10	W---4	W---3	D---2	4.5
2	CHRISTIE, STUART	WV	1104*	1149*	W--24	W--16	W---7	W---5	D---1	4.5
3	COFFERS, SEAN R	WV	1079*	1100*	W--17	W--12	W---9	L---1	W---7	4.0
4	SHUMATE, BEN L	WV	945*	984*	W--28	W--14	L---1	W--12	W---9	4.0
5	GUFFEY, KEEGAN G	WV	870*	947*	W--29	W---6	W--15	L---2	W--14	4.0
6	BAKER, AARON W	WV	432/20	746/25	W--19	L---5	W--16	W--11	W--15	4.0
7	NYDEN, CHRISTOPHE	WV	1036/04	1007/09	W--13	W---8	L---2	W--10	L---3	3.0
8	PHAN, WILLIAM A	WV	983/08	888/13	W--22	L---7	W--25	L--14	W--17	3.0
9	RENGASAMY, MATHI	WV	904*	910*	W--21	W--15	L---3	W--13	L---4	3.0
10	GRZONKA, ROBERT D	WV	761*	765*	W--30	L---1	W--21	L---7	W--22	3.0
11	JENKINS, BENJAMIN	WV	726/05	676/10	L--20	W--22	W--17	L---6	W--19	3.0
12	SIVANERI, MONA O	WV	655*	683*	W--27	L---3	W--23	L---4	W--21	3.0
13	MIHALIAK, TIFFANY	WV	651/23	655*	L---7	W--30	W--28	L---9	W--20	3.0
14	KELLY, SIARA	WV	529*	661*	W--26	L---4	W--19	W---8	L---5	3.0
15	MALLORY, MICHAEL	WV	1110/08	936/13	W--18	L---9	L---5	W--28	L---6	2.0
16	THOMAS, KELVIN M	WV	678*	626*	W--23	L---2	L---6	D--26	D--25	2.0
17	NUZUM, CASEY	WV	564*	560*	L---3	W--27	L--11	W--29	L---8	2.0
18	MC GARY, SHAUN	WV	545*	503*	L--15	L--21	W--20	L--22	W--26	2.0
19	MC CLURE, GRANT A	WV	505/09	493/14	L---6	W--20	L--14	W--23	L--11	2.0
20	POPE, ANDREW J	WV	379/25	383*	W--11	L--19	L--18	W--30	L--13	2.0
21	BURLAS, CORRIE	WV	355/14	462/19	L---9	W--18	L--10	W--25	L--12	2.0
22	VALLELONGA, LAURA	WV	316/13	444/18	L---8	L--11	W--27	W--18	L--10	2.0
23	NICHOLSON, ASHLEY	WV	148/09	267/14	L--16	W--24	L--12	L--19	W--29	2.0
24	THOMAS, JEREMY	WV	0	367/05	L---2	L--23	L--26	W--27	W--28	2.0
25	PUMPHREY, DANNY	WV	467*	451*	L---1	W--29	L---8	L--21	D--16	1.5
26	FREELAND, NATHANI	WV	0	338/05	L--14	L--28	W--24	D--16	L--18	1.5
27	KAY, JOSHUA	WV	978/04	558/09	L--12	L--17	L--22	L--24	W--30	1.0
28	COX, ELIZABETH	WV	274/20	284/25	L---4	W--26	L--13	L--15	L--24	1.0
29	SUTTON, JACOB M	WV	199/23	179*	L---5	L--25	W--30	L--17	L--23	1.0
30	SHAVERS, CHRISTIA	WV	162/04	100/09	L--10	L--13	L--29	L--20	L--27	0.0

K-2 SECTION

1	PINTI, MARK	WV	654/04	818/08	W---3	W---8	D---2	W---6	3.5
2	ARAGONA, LOUIS A	WV	598/04	749/08	W--13	W---9	D---1	W---4	3.5
3	VALLELONGA, JOHNN	WV	882/16	864/20	L---1	W--13	W--11	W---8	3.0

4	BOREMAN, CHELSIE	WV	634/16	689/20	W--11	W--10	W---5	L---2	3.0
5	MURPHY, BRYAN	WV	520/12	563/16	W--16	D---7	L---4	W---9	2.5
6	MC CLURE, STEFAN	WV	0	653/04	D--10	W--12	W---7	L---1	2.5
7	FREELAND, JACOB	WV	0	597/04	W--18	D---5	L---6	W--10	2.5
8	HESS, BENJAMIN D	WV	494/12	503/16	W--17	L---1	W--14	L---3	2.0
9	FARMER, ISAAC J	WV	430/15	441/19	W--14	L---2	W--15	L---5	2.0
10	CARDER, DANNY	WV	540/15	514/19	D---6	L---4	W--18	L---7	1.5
11	VESSELS, JAMES A	KY	392/05	384/09	L---4	W--17	L---3	D--15	1.5
12	LONGWELL, DEVIN M	WV	198/08	213/12	D--15	L---6	D--17	D--14	1.5
13	GATTO, CHRISTOPHE	WV	0	446/04	L---2	L---3	D--16	W--18	1.5
14	GOWERS, TANNER A	WV	0	287/04	L---9	W--16	L---8	D--12	1.5
15	HAUGHT, MORGAN A	WV	0	233/04	D--12	D--18	L---9	D--11	1.5
16	ARAGONA, NICHOLAS	WV	485/04	340/08	L---5	L--14	D--13	D--17	1.0
17	GATTO, COURTNEY J	WV	0	179/04	L---8	L--11	D--12	D--16	1.0
18	GRESAK, MIA	WV	0	161/04	L---7	D--15	L--10	L--13	0.5

BEN GOOD CAPTURES 2002 CHARLESTON CC TITLE

Ben Good of Lexington, Kentucky (formerly Sissonsville, West Virginia) won the 2002 Charleston Chess Club title with a score of 3.5-.5. Perennial champion Donald Griffith and Charles Waugh finished second at 3-1.

This year's event was held at the St. Albans Public Library March 9-10, 2002. The event drew eight players and was directed by Charles Waugh. (Hopefully, we can get Ben to provide his win over Griffith for publication in the next issue.)

Ben Good - John Roush C01 , ,
 1.e4 e6 2.d4 d5 3.♘c3 ♗b4
 4.ed ed 5.♗d3 ♘e7 6.♗g5
 ♗e6 7.♗h5 ♗d7 8.♘ge2
 ♘bc6 9.O-O O-O-O 10.♗b5
 f6 11.♗d2 ♗g4 12.♗h4 g5
 13.♗g3 h5 14.f3 ♗d6
 15.♗f2 ♗e6 15...♗f5 16.♗a4
 ♗b8 17.♘b5 g4 18.♘d6 ♗d6
 19.♗f4 ♗b4 20.♗c6 ♘c6= Crafty
 16.♗c6 ♘c6 17.♘b5 ♗e7
 18.f4 a6 19.f5 ♗f7 20.♘bc3
 h4 21.♗fe1 ♗d6 22.♘d1
 ♗h5 23.c3 ♘e7 24.♘e3 c6
 25.c4 ♗f7 26.♗a5 ♗df8

27.cd ♘d5 28.♘d5 ♗d5
 29.♘c3 g4 30.♘d5 cd
 31.♗c2 ♗b8 32.♗e6 ♗c8
 33.♗d3 ♗c6 34.♗ae1
 ♗hc8 35.♗b3 ♗a8 36.♗d3
 ♗b8 37.♗b4 ♗c7 38.g3 hg
 39.hg ♗g3 40.♗g3 ♗g3
 41.♗c6 ♗c6 42.♗e8 ♗a7
 43.♗e6 ♗b8 44.♗e8 ♗c7
 45.♗g8 ♗c2 46.♗g4 ♗f2
 47.♗f1 ♗b2 48.a3 ♗e3
 49.♗g7 ♗c6 50.♗g4 ♗f2
 51.♗e1 ♗d7 [½:½]

2002 Charleston Chess Club Championship St. Albans, WV March 9-10, 2002

1	GOOD, BENJAMIN M	KY	1836*	1880*	W---8	W---2	D---4	W---5	3.5
2	GRIFFITH, DONALD	WV	2047*	2053*	W---5	L---1	W---7	W---4	3.0
3	WAUGH, CHARLES T	WV	1497*	1546*	D---7	D---5	B----	W---8	3.0
4	ROUSH, JOHN EVERE	WV	2027*	2024*	W---6	W---7	D---1	L---2	2.5
5	CUMMINGS, GARY D	WV	1784*	1765*	L---2	D---3	W---8	L---1	1.5
6	ELLIS, SEFUS	WV	1658*	1659*	L---4	W---8	U----	U----	1.0
7	SAVILLE, DAVID P	WV	2000*	2000*	D---3	L---4	L---2	U----	0.5
8	WEAVER, JOSEPH C	WV	1316*	1299*	L---1	L---6	L---5	L---3	0.0

ROUSH WINS 2002 WEST VIRGINIA ACTION CHAMPIONSHIP

John Roush of Ripley, West Virginia won the 2002 West Virginia Action Championship. Appropriately enough, the site of this year's tournament was Cedar Lakes Conference Center located near Ripley!

The tournament was held on April 14, 2002. Unfortunately, only fourteen players showed up for the event. Chuck Waugh directed in his usual capable (!?) fashion.

Robert Canary was the top-B player. Chuck Waugh was first in C class. David Comer captured the D and under prize. Jeremy Green was the junior champion.

The notes to the following selection of games is by the editor unless attributed to "Crafty" which is the analysis engine on Chess Assistant 4.0.

ROUND 1

Aaron Richardson - Dave Comer D05

1.d4 d5 2.♟f3 e6 3.e3 c5 4.c3 ♘c6 5.♙d3 ♘f6 6.♘bd2 ♙e7 7.O-O O-O 8.dc ♙c5 9.e4 de 10.♘e4 ♙e7 11.♖c2 h6 12.♙d1 ♙d7 13.♙f4 ♘d5 14.♙g3 ♙e8 15.♘d6 ♙d6 16.♙d6 ♙c8 17.♖e2 ♘de7 18.♘e5 ♘e5 19.♙e5 ♘c6 20.♙g3 ♖g5 21.h3 e5 22.♙h7 ♘h7 23.♙d7 ♙e7 24.♙ad1 ♙c7 25.♙c7 ♙c7 26.♖d3 ♖g6 27.♖g6 ♘g6 28.♘f1 f6 29.f4 ♙e7 30.fe ♘e5

31.♙d4 ♘c6 32.♙d2 ♘f5 33.♙f2 ♘e4 34.♘e2 ♘d5 35.♘d3 ♘e5 36.♙e5 ♙e5 37.c4 ♘c5 38.a3 a6 39.b4 ♘b6 40.♙f4 a5 41.♙e4 ♙e4 42.♘e4 ab 43.ab ♘c6 44.g4 g6 45.♘d4 h5

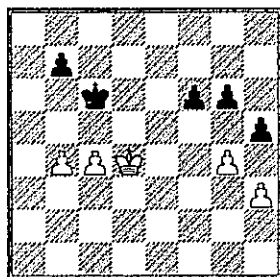

46.♘e4 46.gh gh 47.♘e4 ♘d6 48.♘f5 ♘e7 49.h4 b6! 50.b5! +- as Black loses the pawn race if he goes after the ♖-side ♘s and if 50... ♘f7 51.c5! bc5 52.b6 +- hg 47.hg b5?? 48.c5 g5 49.♘f5 ♘d5 50.♘f6 ♘e4 [1:0]

David Wolz - John Roush D30

1.d4 e6 2.c4 ♘f6 3.♙g5 d5 4.e3 ♙e7 5.♘f3 O-O 6.♙d3 h6 7.♙h4 b6 8.♖c2 ♙b7 9.♘bd2 ♘bd7 10.♙g3 c5 11.cd ♘d5 12.dc ♘c5 13.O-O ♙f6 14.♙e2 ♙c8 15.♙ac1 ♖e7 16.♙fd1 ♙fd8 17.b3 ♘a4 18.♘c4 ♘ac3 19.♘d4 ♘d1 20.♖d1 g6 21.♙f3 e5 22.♘b5 ♘c3 [0:1]

Tim Moore - Jerry Skeen B06

1.e4 g6 2.d4 ♙g7 3.♘c3 b6 4.♙c4 e6 5.e5 ♘ 5.♘f3 △ ♙e3, ♖d2, 0-0-0. There's no hurry. ♙b7 6.♘f3 d5 7.♙b3 ?! ♘ ♙b5+ △ ♙d3 ♘d7 8.♙f4

c5 9.♖d2 a6 10.♙g5 ♖c7 11.O-O-O ? White loses the ♙ and places his ♘ in the way of an avalanche of pawns c4 12.♙c4 dc 13.♙he1 ♙f3 14.gf b5 15.d5 ♘e5 16.♙f4 f6 17.d6 ♖d7 18.♙e5 fe 19.♘e4 ♙h6 20.♘g5 ♘f6 21.♖e3 O-O 22.♖e5 ♙g5 23.♖g5 ♘d5 24.♖d2 ♖d6 25.♙e6 ♖e6 26.♖d5 ♖d5 27.♙d5 [0:1]

ROUND 2

John Roush-Gary Cummings C02

1.e4 e6 2.d4 c5 3.c3 d5 4.e5 ♘c6 5.♘f3 ♙d7 6.dc ♙c5 7.b4 ♙b6 8.b5 ♘a5 9.♙d3 ♙c8 10.O-O ♘e7 11.♙e1 ♘c4 12.a4 ♙a5 13.♙a2 ♖c7 14.♙ae2 a6 15.♖b3 ab 16.ab ♖c5 17.♘d4 ♘g6 18.f4 ♙b6 19.♘h1 O-O 20.g3 ♙a8 21.h4 ♙a5 ♘ 21... ♙a7 △ ... ♙f8-a8 22.♖c2 ♙fa8 23.h5 ♘f8 24.♘b3 ♘a3 ? ♘ 24... ♖b5 25.♘a5± 25.♘a3 ♖a3 ?? Gary suffers a Waugh moment. 26.♙a3 [1:0]

Aaron Richardson- Ben Good D05

1.d4 d5 2.♘f3 e6 3.e3 c5 4.c3 ♘c6 5.♙d3 ♘f6 6.♘bd2 ♖c7 7.O-O ♙d6 8.dc ♙c5 9.e4 de 10.♘e4 ♘e4 11.♙e4 O-O 12.♖e2 f5 13.♙c2 e5? 14.♙d1 ? ♘ 14.♖c4+ & 15.♖xc5 +- ♘h8 15.♙e3 ♙d6 16.♙b3 e4

17. ♖g5 ♗h2 18. ♘h1 ♙e5
 19. ♚c5 ♛f6 19... ♜d6?!
 20. ♞h5! → 20. ♞c4 ♙e6
 21. ♜e6 ♞f7 22. ♜g5 ♞h5
 23. ♜h3 g5 24. ♞d5 [24. ♞d7
 g4 25. ♞e2 ♞h6 26. ♞e3 ♞e3
 27. ♙e3 gh 28. ♛b7 hg 29. ♜g2±
 Crafty] 24... g4 25. ♞e2 ♞h4
 26. ♙e7 gh 27. ♞g1 ♚
 27. ♙x6+ ♙xf6 28. g3+- hg
 28. ♜g2 ♞g6 29. ♜f1 ♞h3+
 30. ♜e1 ♞xg1+ +- [0:1]

ROUND 3

Charles Waugh - Byron Funkhouser A24

1. c4 ♜f6 2. g3 g6 3. ♙g2
 ♙g7 4. e4 d6 5. ♜c3 O-O
 6. ♜ge2 c6 7. O-O ♜bd7 8. f4
 e5 9. f5 ? ♚ 9. h3 ♞b6
 10. ♜h1 ♜g4 11. ♞e1
 ♜c5+- 12. ♛f3 ♜d3!
 13. ♞f1 ♜df2 14. ♜g1 ♜h3
 15. ♜h1 ♜gf2 16. ♛f2 ♜f2
 17. ♜g1 ♜e4 18. ♜h1 ♜c3
 19. ♜c3 ♙f5 [0:1]

Ben Good - John Roush C00

1. e4 e6 2. d3 c5 3. ♞e2 ♜c6
 4. ♜f3 ♜ge7 5. c3 d5 6. g3 g6
 7. ♙g2 ♙g7 8. O-O O-O
 9. ♜a3 ♙d7 10. e5 a6
 11. ♙g5 h6 12. ♙f6!? ♙f6
 13. ef ♜f5 14. g4 ♜d6
 15. ♜e5 ♚ 15. ♞e3 ♞f6∞
 (15... ♜h7? 16. g5! hxg5 17. ♜g5+
 ♜g8 18. ♞h3 ♛e8 19. ♞h7+ ♜f8
 20. ♞h8 1-0) ♜e5 16. ♞e5
 ♜e8 17. h4 ♞f6 18. ♞f6 ♜f6
 19. g5 hg 20. hg ♜e8 21. c4
 ♙c6 22. ♙f3 ♜d6 23. b3 ♜f5
 24. ♜c2 ♜g7 25. ♙g4 ♛h8
 26. f3 ♛ad8 27. ♙f5 gf
 28. ♜e1 ♛h5 29. f4 dc 30. bc

♛h1 31. ♜f2 ♛h2 32. ♜e3
 ♛dh8 33. ♛f2 ♛8h4 34. ♛h2
 ♛h2 35. a3 ♛h3 36. ♜e2
 ♜g6 37. ♛d1 ♛h2 38. ♜e3
 ♛a2 39. ♜f3 ♙f3 40. ♜f3
 ♛a3 41. ♜e3 b5 42. cb ab
 43. ♛c1 c4 [0:1]

Gary Cummings - Robert Canary C00

1. e4 e6 2. d3 d5 3. ♜d2 de
 4. de ♙c5 5. ♜gf3 ♜f6
 6. ♙d3 c6 7. O-O O-O 8. ♜b3
 ♙e7 9. ♞e2 h6 10. e5 ♜h7
 11. ♛d1 ♞e8 12. ♙f4 ♜d7
 13. a4 13. ♞e4 f5 14. ef6
 ♜d7xf6∞ f5 14. ef ♜df6
 15. ♜e5 ♜d5 16. ♙d2 ♛f6
 17. ♞e4 ♜f8 18. ♜g4 ♛f5
 19. ♜d4 ♜f6 20. ♞e2 ♛d5
 21. ♜f6 ♙f6 22. ♙c3 c5
 23. ♜b5 ♙c3 24. ♜c3 ♛d8
 25. ♞e4 ♛d4 26. ♞e3 a6
 27. ♜e2 ♛d8 28. ♜f4 ♚
 28. ♞c5 ♙d7 29. a5± ♙d7
 29. ♞c5 ♙c6 30. ♛e1 ♞f7
 31. ♞e3 ♛e8 32. ♛e2?! e5
 33. ♜h3 A draw was agreed
 at this point, but I'm curious
 as to how White would meet
 33... e4. Perhaps the clock
 provides the answer. [½:½]

Jeremy Green - Jerry Skeen B27

1. e4 g6 2. d4 ♙g7 3. ♜f3 c5
 4. ♙e3 ♜f6 5. ♜c3 ♜g4
 6. ♙c4 O-O 7. ♞d2 cd 8. ♙d4
 ♙h6 9. ♞e2 ♜c6 10. O-O
 ♜d4 11. ♜d4 ♜e5 12. f4
 ♜c4 13. ♞c4 b6 14. f5 ♙b7
 15. e5 d5 16. ♞e2 ♙g7
 17. ♜b3 a5 18. e6 ♙a6
 19. ♜b5 ♙b5 20. ♞b5 ♙b2

21. ♛ad1 fe 22. fe ♛f1
 23. ♞f1 ♙f6 24. ♛d3 ♞d6
 25. ♛e3 a4 26. ♜d2 ♛f8
 27. ♜h1 ♙g5 28. ♛f3 ♛f3
 29. ♞f3 ♞e6 30. ♜f1 ♙f6
 31. h3 ♜g7 32. ♜e3 d4
 33. ♜d5 ♞e1 34. ♜h2 ♙e5
 35. g3 ♞d2 36. ♞g2 ♞g2
 37. ♜g2 ♙d6 38. ♜b6 a3
 39. ♜c4 ♙c5 40. ♜f3 ♜f6
 41. ♜e4 e6 42. h4 h5
 43. ♜a3?! ♙a3 44. ♜d4 ♙d6
 45. c4 ♙g3 46. c5 [0:1]

ROUND 4

Robert Canary - John Roush E14

1. d4 e6 2. ♜f3 ♜f6 3. e3 b6
 4. c4 ♙b7 5. ♙e2 ♜e4?!
 6. ♜bd2 f5 7. O-O ♙e7
 8. ♜e4 fe 9. ♜d2 O-O 10. f3
 ef 11. ♙f3 ♙f3 12. ♜f3 ♙f6
 13. e4 ♜c6 14. e5 ♙e7 15. d5
 ♙c5 16. ♜h1 ♜e7 17. a3 a5
 18. ♙g5 ♞e8 19. ♞d2 ♜f5 ?
 ♚ 19... ♜g6 or 19... a4 20. g4! h6
 21. ♙f4 g5 22. gf gf 23. f6
 ♙e3 ? This leads to an
 immediate loss, but Black was in
 terrible shape anyway. 24. ♞g2
 24... ♜ moves 25. ♞g7 ++ [1:0]

Byron Funkhouser - Sam Rhodes C87

1. e4 e5 2. ♜f3 ♜c6 3. ♙b5
 a6 4. ♙a4 ♜f6 5. O-O ♙e7
 6. ♛e1 O-O ?! ♚ 6... d6 or
 6... b5 7. ♙c6 dc 8. ♜e5 ♙d6
 9. ♜f3 ♙g4 10. e5 ♛e8
 11. ed ♙f3 12. dc ♙d1
 13. cd ♞ ♛ad8 14. ♛d1 ♛e6
 15. d3 ♛de8 16. ♙d2 h6
 17. ♜c3 b5 18. ♛e1 g5

19. ♖e6 ♖e6 20. ♖e1 ♖e1
 21. ♙e1 ♗g7 22. ♘e4 ♘e4
 23. de ♗g6 24. ♙c3 f5 25. e5
 ♗f7 26. f4 gf 27. ♗f2 ♗e6
 28. ♗f3 c5 29. ♗f4 b4
 30. ♙d2 a5 31. b3 [1:0]

Jeremy Green - Gary
 Cummings A43

1. e4 e6 2. d4 c5 3. d5 ed 4. ed
 d6 5. ♘f3 ♘f6 6. c4 ♙e7
 7. ♙e2 O-O 8. O-O ♙f5
 9. ♘c3 h6 10. h3 ♘bd7
 11. ♙f4 a6 12. ♖e1 ♖e8
 13. ♙d3 ♙d3 14. ♖d3 ♙f8
 15. ♖e3 ♖e3 16. fe! ♖e7
 17. e4 g5 18. ♙g3 ♘h5
 19. ♙h2 ♙g7 20. g4 ♘f4
 Securing an outpost at e5.
 21. ♖e3!? ♘h3 22. ♗g2 ♘f4
 23. ♙f4 gf 24. ♖f4 ♘e5
 25. ♘e5 ♙e5 26. ♖h6 ♙c3
 27. bc ♖e4 28. ♗g3 ♖d3
 29. ♗f4?? ♖d2 [0:1]

ROUND 5

Ben Good - Robert Canary
 C11

1. e4 e6 2. d4 d5 3. ♘c3 de
 4. ♘e4 ♘f6 5. ♙g5 ♙e7
 6. ♘f6 ♙f6 7. ♙f6 ♖f6 8. ♘f3
 O-O 9. ♙d3 ♘d7 10. O-O e5
 11. ♘e5 ♘e5 12. de ♖e5
 13. c3 ♙e6 14. ♖c2 h6
 15. ♖ae1 ♖f6 16. ♖e3 ♖ad8
 16... ♙xa2? 17. b3 +- 17. ♖fe1
 g6?! 18. ♙g6 ♖g6 19. ♖g6
 fg 20. ♖e6 ♗g7 21. f3 ♖d2
 22. ♖1e2 ♖d1 23. ♗f2 ♖f7
 24. ♖e8 a5 25. a3 b6
 26. ♖8e7 ♖e7 27. ♖e7 ♗f6
 28. ♖e2 b5 29. ♗e3 c5
 30. ♖d2 ♖e1 31. ♗f2 ♖b1

32. ♗g3 b4 33. ab cb 34. cb
 ab 35. ♗f2 b3 36. ♗e3 ♗e5
 37. ♗d3 ♖c1 38. ♖e2 ♗d5
 39. ♗d2 ♖c2 40. ♗d1 ♖c5
 41. f4 ♖c4 42. g3 ♗d4 43. h4
 ♗d3 44. ♖e6 ♖c2 45. ♖g6
 ♖b2 46. ♗c1 ♖g2 47. ♖d6
 ♗c3 48. ♖c6 ♗d3 49. f5
 ♖g3 50. ♗b2

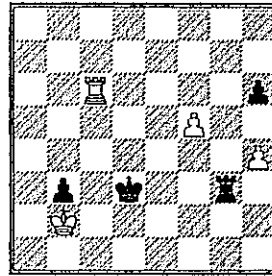

50.... ♖f3 [50... ♗e4 51. ♖h6
 ♗f5 52. ♖b6 ♖h3 53. ♖b3 ♖h4
 54. ♗c3 ♖f4 55. ♖b4 ♖f3
 56. ♗d4 ♗g4= Crafty] 51. ♖c3
 [1:0]

Sam Rhodes - William
 Salmon D53

1. d4 d5 2. c4 e6 3. ♘c3 ♘f6
 4. ♙g5 ♙e7 5. e3 O-O 6. ♙d3
 ♘bd7 7. ♘ge2 c6 8. O-O
 e5!? 9. ♙f6 ♘f6 10. de ♘g4
 11. cd cd 12. ♘d5 ♘e5
 12... ♖xd5? 13. ♙xh7+ 13. ♖c1
 ♙e6 14. ♘ef4 ♙d5
 15. ♘d5 ♙g5 16. f4 ♘d3
 17. ♖d3 ♙h4 18. g3 ♙f6
 19. ♘f6 ♖f6 20. b3 ♖ad8
 21. ♖e2 h6 22. ♖c7 ♖e6
 23. ♖b7 ♖c6 24. ♖a7 ♖c5
 25. ♖a4 ♖fe8 26. ♖c4 ♖b6
 27. ♖e1 ♖a5 28. ♖ec1 ♖d2
 29. ♖a4 ♖d5 30. ♖c5 ♖d1
 31. ♗f2 ♖h1 32. e4 ♖h2
 33. ♗f3 ♖h1 34. ♗f2 ♖g1
 35. ♗f3 ♖f1 36. ♗g4 ♖f2
 37. ♖c1 ♖h2 38. ♖h1 ♖g2

39. ♖e1 ♖f3 40. ♗h4 g6
 41. e5 ♖h5# [0:1]

ROUND 6

John Roush - Byron
 Funkhouser A24

1. e4 d6 2. c4 ♘f6 3. ♘c3 g6
 4. g3 ♙g7 5. ♙g2 O-O
 6. ♘ge2 c6 7. O-O ♘bd7
 8. d3 e5 9. f4 ♖b6 10. ♗h1
 ♘g4 11. ♖e1 ♘c5 12. ♖d2
 ♘d3 ? ♘ 12... f5 or 12... ♘e6
 13. ♖d3 ♘f2 14. ♖f2 ♖f2
 15. ♙e3 Trapping the ♖ [1:0]

Robert Canary - Aaron
 Richardson D37

1. d4 ♘f6 2. ♘f3 e6 3. e3 d5
 4. c4 ♙e7 5. ♘c3 O-O 6. ♙e2
 c6 7. O-O ♘bd7 8. ♖c2 dc
 9. ♙c4 ♘d5 10. e4 ♘c3
 11. bc ♖c7 12. e5 ♖d8
 13. ♙e3 a6 14. ♖e4 c5
 15. ♖ac1 ♖b8 16. d5 f5
 17. ♖f5 Cute! ed 18. ♙d5
 ♗h8 19. ♙e4 ♘f6 20. ♖f4
 ♘e4 21. ♖e4 ♙e6 22. ♙g5
 ♙d5 23. ♖h4 ♙f3 24. ♙e7
 ♖e8 25. ♙d6 ♖f7 26. ♙b8
 ♖b8 27. gf ♖f3 28. ♖g3
 [1:0]

Gary Cummings - Ben Good
 B18

1. e4 c6 2. d4 d5 3. ♘c3 de
 4. ♘e4 ♙f5 5. ♘g3 ♙g6
 6. f4!?! e6 7. ♘f3 ♘f6 8. ♙e2
 ♙d6 9. O-O O-O 10. ♘h4 c5
 11. ♘g6 hg 12. ♙f3 ♖c7
 13. d5 ed 14. ♙d5 ♘d5
 15. ♖d5 ♘c6 16. ♙e3 b6
 17. ♘e4 ♖ad8 18. ♘d6 ♖d6
 19. ♖d6 ♖d6 20. c3 ♖d3

21. ♖ae1 ♖fd8 22. f5 gf
 23. ♖f5 ♘a5 24. ♙g5 f6
 25. ♙h4 ♘f7 26. ♖f2 ♘c4
 27. ♖fe2 ♖d2 28. b3 ♘e5
 29. ♖e5 fe 30. ♙d8 ♖d8
 31. ♖e5 ♖d2 32. ♖f5 ♘e6
 33. ♖f2 ♖d1 34. ♖f1 ♖d3
 35. c4 ± Crafty [½:½]

David Wolz - Jeremy Green
 D10
 1. d4 d5 2. c4 c6 3. ♘c3 ♘f6
 4. ♙f4 ♙f5 5. e3 e6 6. ♖b3
 b6 7. ♘f3 ♘bd7 8. ♙e2 ♙e7
 9. O-O O-O 10. cd cd 11. ♘b5
 ♘e4 12. ♖ac1 ♙g4 13. ♘c7
 ♙f3 14. gf ♘d2 15. ♖d3 ♘f1
 16. ♘a8 ♘e3 17. ♘b6 ♖b6

18. ♙e3 ♙d6 18... ♖xb2
 19. ♖c7 wins a piece 19. b3
 ♖b8 20. h3 e5 ? ♖ ♖c8 21. de
 ♙e5 22. ♖d5± ♘f6 23. ♖a5
 ♖c8 24. ♖c8 ♖c8 25. ♖e5
 h6 26. ♙d3 ♘d7 27. ♖b5
 ♖d8 28. ♖d5 [1:0]

**2002 West Virginia Action Championship April 4, 2002
 Ripley, WV**

			I	II	III	IV	V	VI		
1	ROUSH, JOHN EVERE	WV 2024*	2025*	W---4	W---5	W---2	L---3	W---7	W---6	5.0
2	GOOD, BENJAMIN M	KY 1879*	1885*	W--10	W---7	L---1	W---9	W---3	D---5	4.5
3	CANARY, ROBERT	WV 1752*	1786*	W--13	W---8	D---5	W---1	L---2	W---7	4.5
4	WOLZ, DAVE	IA 1601*	1615*	L---1	W---6	L---9	W--14	W---8	W--11	4.0
5	CUMMINGS, GARY D	WV 1751*	1749*	W--12	L---1	D---3	W--11	D--10	D---2	3.5
6	FUNKHOUSER, BYRON	WV 1746*	1724*	D--11	L---4	W--10	W--12	W---9	L---1	3.5
7	RICHARDSON, AARON	WV 1692*	1686*	W---9	L---2	W--12	W---8	L---1	L---3	3.0
8	SKEEN, JERRY W	WV 1664*	1634*	W--14	L---3	W--11	L---7	L---4	W--13	3.0
9	COMER, DAVID J	WV 1155*	1223*	L---7	W--13	W---4	L---2	L---6	W--14	3.0
10	WAUGH, CHARLES T	WV 1546*	1527*	L---2	L--11	L---6	W--13	D---5	W--12	2.5
11	GREEN, JEREMY	WV 1385*	1405*	D---6	W--10	L---8	L---5	W--14	L---4	2.5
12	RHODES, SAMUEL EU	NC 1263*	1219*	L---5	W--14	L---7	L---6	L--13	L--10	1.0
13	SALMON, WILLIAM W	WV 953*	947*	L---3	L---9	L--14	L--10	W--12	L---8	1.0
14	MOORE, TIMOTHY MA	WV 729/08	797/14	L---8	L--12	W--13	L---4	L--11	L---9	1.0

God Save My King X December 16, 2001 Clarksburg, WV

				1	2	3	4	
1	BUTCHER, MARKLE W	WV 1657*	1679*	*	W	D	W	2.5
2	LA BUE, THOMAS	VA 1467*	1530*	L	*	W	W	2.0
3	FUNKHOUSER, BYRON	WV 1715*	1701*	D	L	*	W	1.5
4	BAKER, JOSEPH MIC	WV 1586*	1546*	L	L	L	*	0.0

**Southern West Virginia Chess Championship Smoot, WV
 February 23, 2002**

K-12 Section

1	IDE, BEN	WV 836/24	911*	W---4	W---5	W---2	W---3	4.0
2	PARKER, JONATHAN	WV 0	834/03	W---3	W---4	L---1	B----	3.0
3	SIMMONS, JOSEPH M	WV 614*	599*	L---2	B----	W---5	L---1	2.0
4	JONES, JONATHAN M	WV 0	545/03	L---1	L---2	B----	W---5	2.0
5	JAMES, MYKA	WV 268/24	245*	B----	L---1	L---3	L---4	1.0

K-3 Section

1	YOAKUM, DYLAN B	WV	459/05	571/09	W---7	W---4	D---2	W---5	3.5
2	COOK, LAURA E	WV	320/23	574*	W---6	W---3	D---1	W---4	3.5
3	MC NEELY, AUTUMN	WV	334/05	395/09	D---5	L---2	W---7	W---6	2.5
4	JONES, MEGAN ELIZ	WV	0	441/04	W---8	L---1	W---5	L---2	2.0
5	BROWNING, JASON E	WV	0	318/04	D---3	W---8	L---4	L---1	1.5
6	OSBOURNE, MICHAEL	WV	0	265/04	L---2	D---7	W---8	L---3	1.5
7	KIRK, AUSTIN	WV	0	172/04	L---1	D---6	L---3	D---8	1.0
8	KIRK, CHRISTOPHER	WV	0	100/04	L---4	L---5	L---6	D---7	0.5

K-5 Section

1	SIMMONS, JOSHUA M	WV	695*	701*	W---3	L---2	W---4	W---5	B-----	4.0
2	JAMES, CHRIS ALAN	WV	674*	685*	W---5	W---1	L---3	B-----	W---4	4.0
3	WITHROW, TRAVIS D	WV	512/21	606/25	L---1	B-----	W---2	W---4	W---5	4.0
4	COOK, JOHNATHON M	WV	465*	427*	B-----	W---5	L---1	L---3	L---2	2.0
5	OSBOURNE, ETHAN M	WV	0	100/04	L---2	L---4	B-----	L---1	L---3	1.0

JOHN EVERETT ROUSH
HC 80 BOX 258
RIPLEY, WV 25271

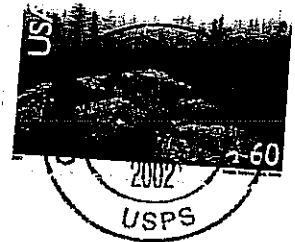

Marvin R Barker 0030-x20040630
806 Litz Dr
Charleston WV 25311-1322

HCCC OCTOBER CHESS-FEST K-2 SECTION

MEM ID	FLR#	NAME	ST	PreRate	PstRate	1	2	3	4	TOTAL
12845623	1	VALLELONGA, JOHN	WV	0	1081/04	W---8	W---6	W---2	W---4	4.0
12844518	2	VENKATESH, AKHIL	PA	550/04	641/08	W---11	W---3	L---1	W---7	3.0
12827289	3	STROVERS, GINA	H	228/09	345/12	B----	L---2	W---12	D---6	2.5
12845621	4	HESS, BENJAMIN	D	0	652/04	W---10	D---7	W---13	L---1	2.5
12845614	5	FARMER, ISAAC	J	0	578/04	D---12	D---13	D---8	W---10	2.5
12812102	6	MC KIBBEN, NICHOL	WV	495/16	483/20	W---14	L---1	D---7	D---3	2.0
12838119	7	BUMGARDNER, ROXAN	WV	228/03	333/06	B----	D---4	D---6	L---2	2.0
12845611	8	HODGSON, MOLLY	R	0	652/04	L---1	W---11	D---5	D---9	2.0
12845613	9	BOREMAN, CHELSIE	WV	0	478/04	D---13	D---12	D---10	D---8	2.0
12845619	10	THOMAS, JEREMY	WV	0	423/04	L---4	W---14	D---9	L---5	1.5
12845612	11	CARDER, DANNY	WV	0	390/04	L---2	L---8	D---14	W---13	1.5
12845608	12	SMALL, COURTNEY	N	0	357/04	D---5	D---9	L---3	D---14	1.5
12813857	13	CONNOLLY, DALLAS	WV	329/10	333/14	D---9	D---5	L---4	L---11	1.0
12845610	14	LONGWELL, DEVIN	M	0	242/04	L---6	L---10	D---11	D---12	1.0

SMOOT CHESS TOURNAMENT

September 1, 2001 Smoot, WV TD: Charles Cook

1	CHRISTIANO, DOMIN	WV	892/24	982*	W---5	W---2	W---3	W---4	4.0
2	IDE, BEN	WV	802/16	822/20	W---4	L---1	W---5	W---7	3.0
3	SIMMONS, JOSEPH M	WV	668*	681*	W---7	W---6	L---1	W---8	3.0
4	BAKER, CHRISTOPHE	WV	0	639/04	L---2	W---7	W---6	L---1	2.0
5	BURDETTE, BRYAN	WV	0	605/04	L---1	W---8	L---2	W---6	2.0
6	JAMES, MYKA	WV	256/20	268/24	W---8	L---3	L---4	L---5	1.0
7	REED, MIRANDA HAL	WV	0	231/04	L---3	L---4	D---8	L---2	0.5
8	WILLEY, JESSE	WV	0	140/04	L---6	L---5	D---7	L---3	0.5

ENTRY FORM: 2002 34th Annual WV Scholastic Chess Championships ENTRY FEE \$15.
 → → → FILL-IN ALL BLANKS PRINT LEGIBLY
 FORM MUST BE RECEIVED BY MARCH 15, 2002

IF NO USCF ID OR EXPIRED, INCLUDE USCF DUES: \$13 (\$20 if over 14 years)

Player's Name: _____ Sex: _____ Birthdate: _____
 Address: _____ City: _____ ZIP: _____
 E-mail address: _____
 School (or St/County Home Sch Assn): _____ Grade: _____ Section: _____
 USCF ID: _____ Exp Date: _____ Rating: _____
 Entry Fee: _____ USCF Dues: _____ New Renew Total fees enclosed: _____
 Coach Name: _____ Phone: _____
 Coach Address, City, Zip: _____

Mail to John Homer, 208 Brookhaven Drive, Nitro, WV 25143-1104.

→ Make checks payable to WVSCA Enclose SASE for acknowledgement.

X